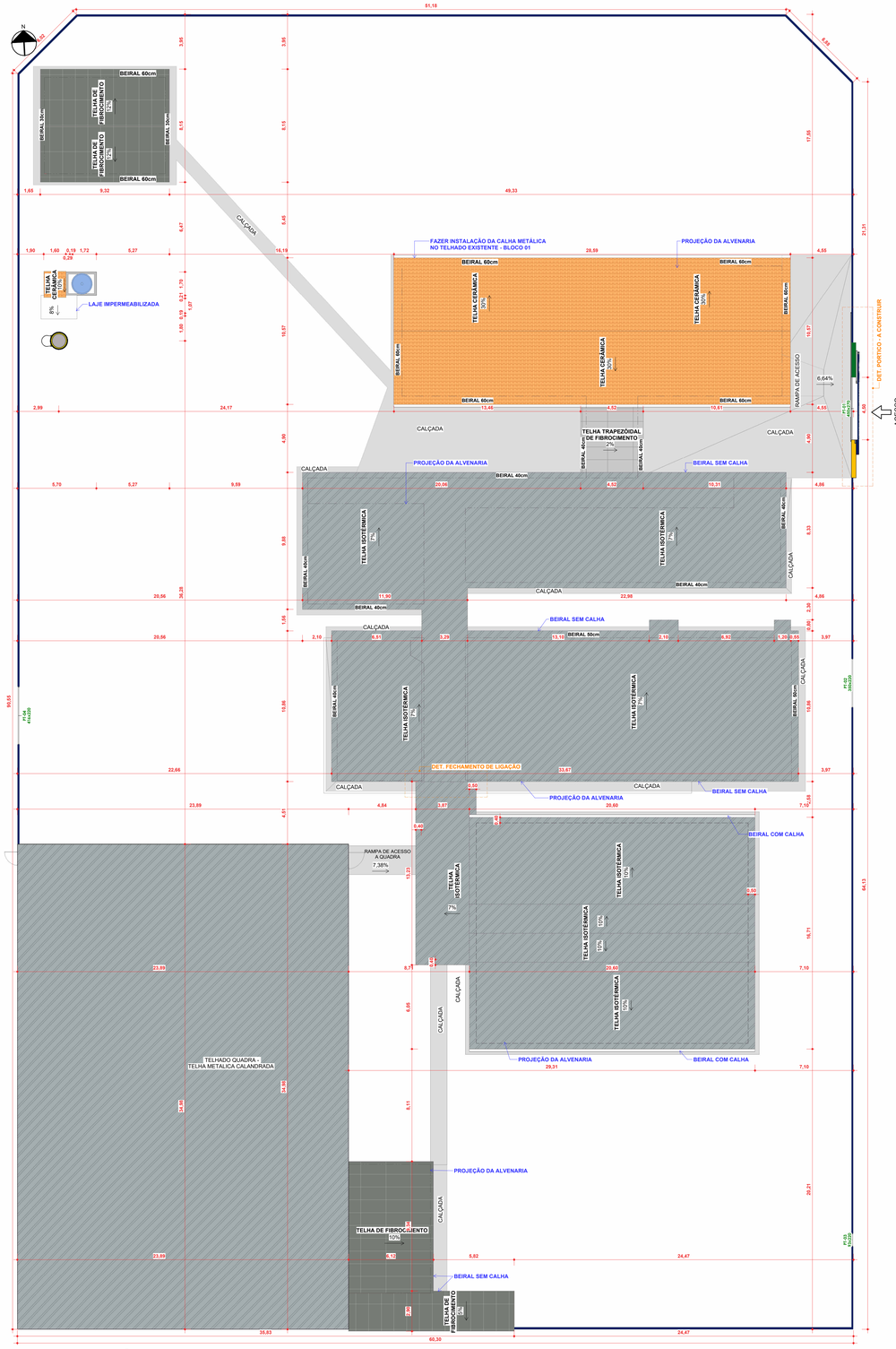

PLANTA DE IMPLANTAÇÃO E COBERTURA
ESC:1 : 140

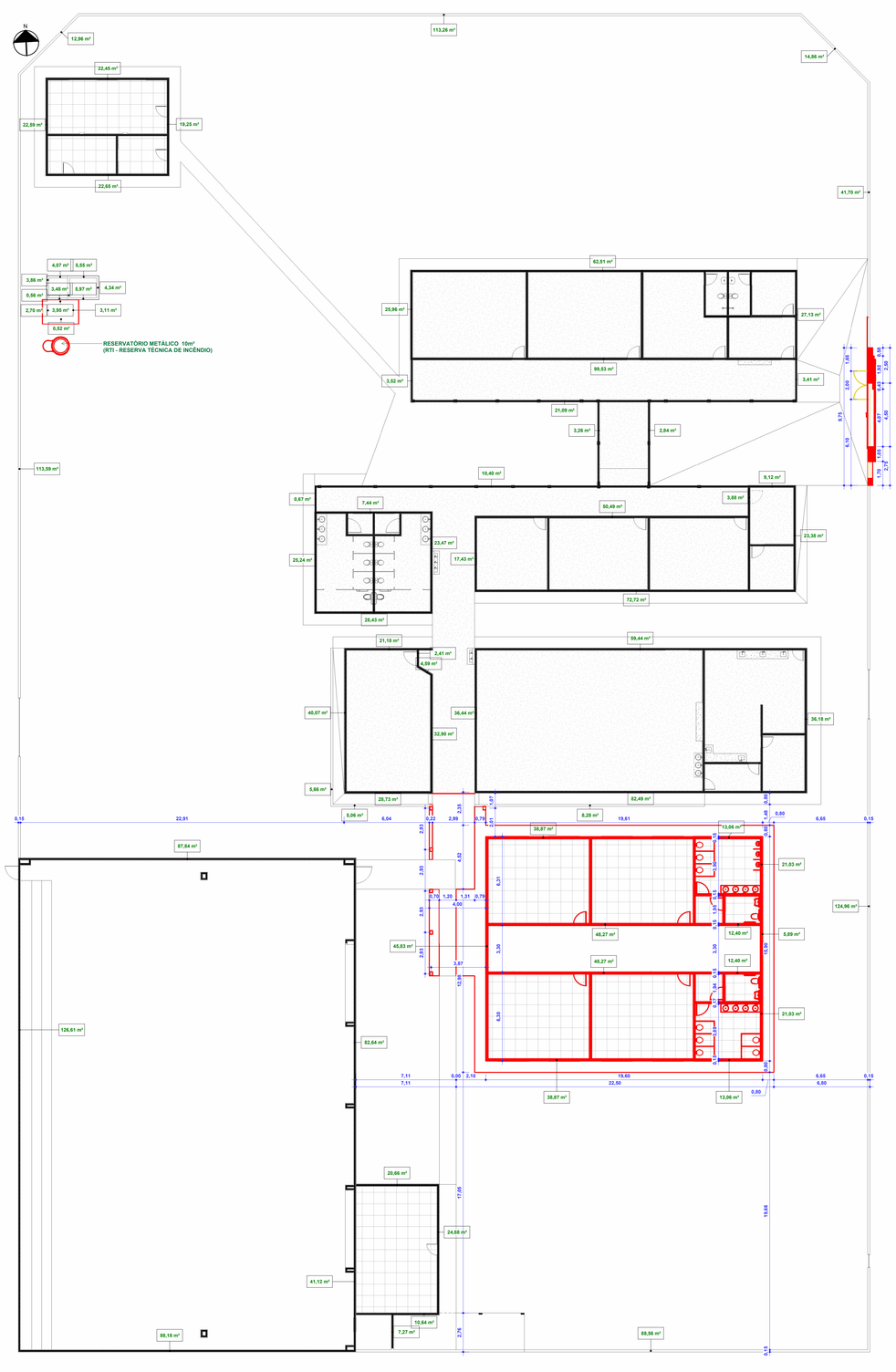

PLANTA DE REFORMA E PERIMETRO DAS PAREDES EXTERNAS
ESC:1 : 140

TABELA DE PAREDES POR BLOCO

Bloco	Área interna e externa	Área externa	DelimitaAmbiente
BLOCO 01- EDUCACIONAL (EXISTENTE)	368,33 m²	184,16 m²	Sim
BLOCO 02 - EDUCACIONAL (EXISTENTE)	390,28 m²	195,14 m²	Sim
BLOCO 03 - EDUCACIONAL (EXISTENTE)	424,39 m²	212,20 m²	Sim
BLOCO 04 - QUADRA POLIESPORTIVA (EXISTENTE)	832,25 m²	416,13 m²	Sim
BLOCO 04 - SALA ANEXA E ÁREA COBERTA (EXISTENTE)	65,53 m²	32,76 m²	Sim
BLOCO 05 - BIBLIOTECA (EXISTENTE)	121,42 m²	60,71 m²	Sim
BLOCO 06 - EDUCACIONAL (CONSTRUÇÃO NOVA)	453,51 m²	226,75 m²	Sim
CASA DE BOMBA (NOVO)	10,27 m²	5,14 m²	Sim
MURO / PERIMETRO (SEM BLOCO)	509,89 m²	254,95 m²	Sim
TORRE CAIXA D'ÁGUA (EXISTENTE)	27,82 m²	13,91 m²	Sim
Total geral	3203,70 m²	1601,85 m²	

LEGENDA DE REFORMA

	PERMANECER
	CONSTRUIR
	DEMOLIR

TABELA DE ÁREAS DE CONSTRUÇÃO

DESCRIÇÃO	ÁREA (M²)
ÁREA DE AMPLIAÇÃO	365,98 m²
ÁREA EXISTENTE	1890,07 m²
Total geral	2256,05 m²

TABELA DE TELHADOS EXISTENTES - ÁREA

TIPO	DESCRIÇÃO	ÁREA (m²)	OBSERVAÇÃO
LAJE - TORRE CAIXA D'ÁGUA	LAJE IMPERMEABILIZADA EXISTENTE	2,66 m²	EXISTENTE
TELHA CERÂMICA - BLOCO 01	2 ÁGUAS - INC.: 30%	315,50 m²	EXISTENTE
TELHA CERÂMICA - TORRE CAIXA D'ÁGUA	1 ÁGUA - INC.: 10%	3,06 m²	EXISTENTE
TELHA DE FIBROCIMENTO - BLOCO 04 SALA ANEXA	1 ÁGUA - INC.: 10%	58,37 m²	EXISTENTE
TELHA DE FIBROCIMENTO - BLOCO 04 ÁREA COBERTA	1 ÁGUA - INC.: 5%	33,72 m²	EXISTENTE
TELHA DE FIBROCIMENTO - BLOCO 05	2 ÁGUAS - INC.: 12%	76,50 m²	EXISTENTE
TELHA ISOTÉRMICA - BLOCO 02 E 03	1 ÁGUA - INC.: 7%	684,02 m²	EXISTENTE
TELHA ISOTÉRMICA - BLOCO 06 (NOVO)	1 ÁGUA - INC.: 7%	58,36 m²	REFORMA
TELHA ISOTÉRMICA- BLOCO 06 (NOVO)	2 ÁGUAS - INC.: 10%	358,16 m²	REFORMA
TELHA METÁLICA CALANDRADA - BLOCO 04	TELHA ARQUEADA INC. MINIMA DE 5%	857,75 m²	EXISTENTE
TELHA TRAPEZOIDAL DE FIBROCIMENTO - BLOCO 01	1 ÁGUA - INC.: 2%	26,64 m²	EXISTENTE
		2474,74 m²	

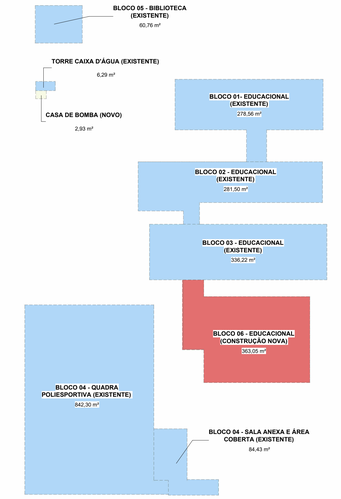

SETORIZAÇÃO DO PROJETO - AREAS CONSTRUIDAS
ESC:1 : 400
LEGENDA:

- BLOCO 01- EDUCACIONAL (EXISTENTE)
- BLOCO 02 - EDUCACIONAL (EXISTENTE)
- BLOCO 03 - EDUCACIONAL (EXISTENTE)
- BLOCO 04 - QUADRA POLIESPORTIVA (EXISTENTE)
- BLOCO 04 - SALA ANEXA E ÁREA COBERTA (EXISTENTE)
- BLOCO 05 - BIBLIOTECA (EXISTENTE)
- TORRE CAIXA D'ÁGUA (EXISTENTE)
- BLOCO 06 - EDUCACIONAL (CONSTRUÇÃO NOVA)
- CASA DE BOMBA (NOVO)

PLANTA DE SITUAÇÃO - SEM ESCALA

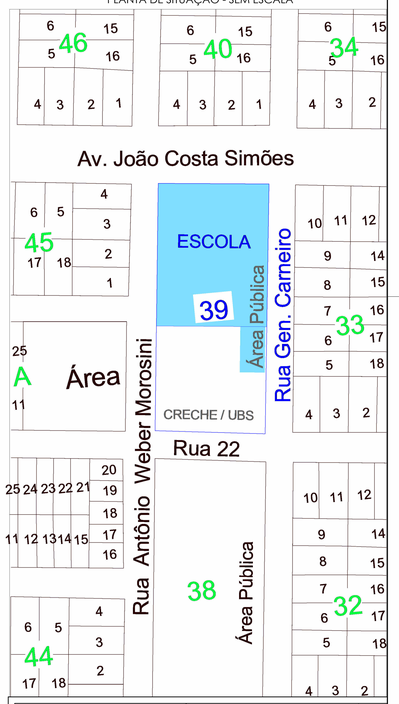

ESTADO DE MATO GROSSO PREFEITURA BARRA DO GARÇAS GESTÃO QUE TRABALHA COM RESPONSABILIDADE — *CNPJ 03.439.239/0001-50* *Rua Cangás, 322 x centro – Barra do Garças MT - CEP 78.600-000*	SECRETARIA DE DESENVOLVIMENTO URBANO E SUSTENTÁVEL	Folha: 01/06
Obra: REFORMA E AMPLIAÇÃO DA UNIDADE ESCOLAR WALDIZA RÊGO FLORES LOPES		APROVAÇÃO:
Conteúdo: Planta de reforma e planta de cobertura	Coordenadas: 15° 51' 54.67" S 52° 19' 24.95" O	
Local: R. Gen. Carneiro, Qd. 39, Nº 639, Jardim Palmares - Barra do Garças - MT		
Proprietário: Prefeitura Municipal Barra do Garças		
Proprietário: Prefeitura Municipal Barra do Garças CNPJ: 03.439.239/0001-50	Autor do Projeto: Beatriz S. Almeida Guedes Registro Profissional CREA nº MT 55922	
Área Construída: 2256,05 m²	Área do Terreno: 5695,56 m²	Escala: Como indicada
Arquivo: revit	Data: AGO/2026	Projetista: Beatriz S A Guedes

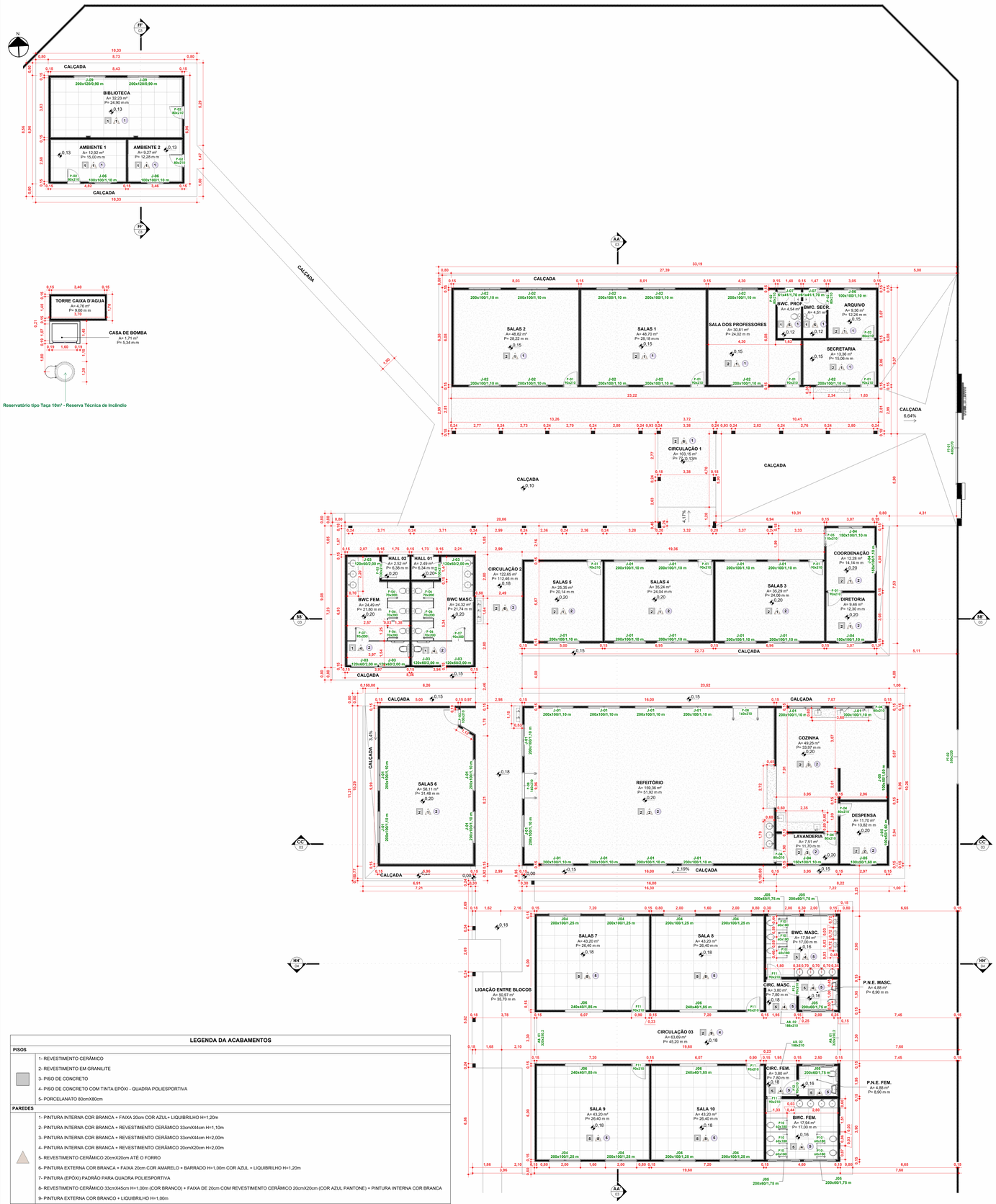

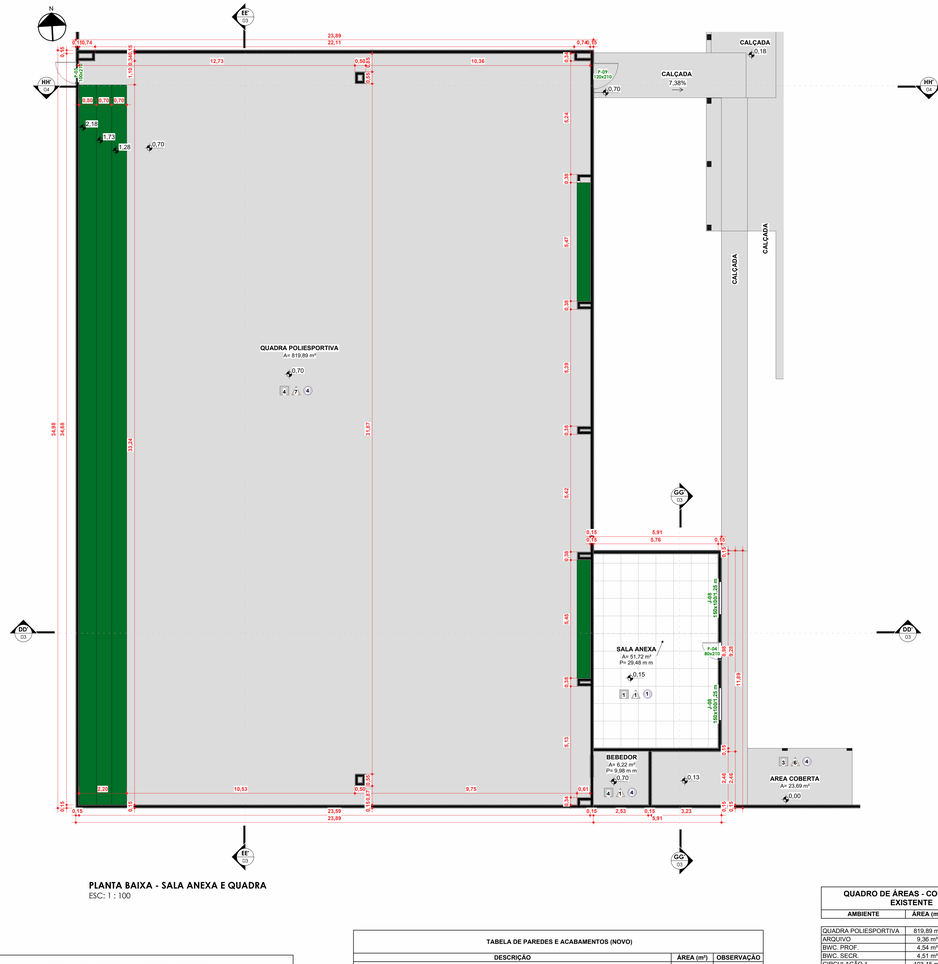

TABELA DE PAREDES E ACABAMENTOS (EXISTENTE)		
DESCRIÇÃO	ÁREA (m²)	OBSERVAÇÃO
Parede de Alvenaria + Reboco + Cerâmica + Pintura Externa	10,79 m²	EXISTENTE
Parede de Alvenaria + Reboco + Cerâmica + Cerâmica	9,67 m²	EXISTENTE
Parede de Alvenaria + Reboco + Cerâmica + Massa Corrida + Pintura Interna	26,23 m²	EXISTENTE
Parede de Alvenaria + Reboco + Massa Corrida + Pintura Interna 2 Lados	238,82 m²	EXISTENTE
Parede de Alvenaria + Reboco + Massa Corrida + Pintura Interna + Pintura Externa	1023,30 m²	EXISTENTE
Parede de Alvenaria + Reboco + Pastilha 1 lado	7,37 m²	EXISTENTE
Parede de Alvenaria + Reboco + Pintura Externa 1 Lado	72,18 m²	EXISTENTE
Parede de Alvenaria + Reboco + Pintura Externa 2 Lados	1016,31 m²	EXISTENTE
Fechamento da Quadra em Alambrado	338,19 m²	EXISTENTE
Parede com Revestimento Cerâmico 20cm X 20cm	86,64 m²	EXISTENTE
Parede com Revestimento Cerâmico 33cm X 44cm	163,35 m²	EXISTENTE
	2992,85 m²	

TABELA DE PAREDES E ACABAMENTOS (NOVO)		
DESCRIÇÃO	ÁREA (m²)	OBSERVAÇÃO
3cm Divisória em granito - banheiros BLOCO NOVO	23,56 m²	REFORMA
15cm Alvenaria + Reboco + Cerâmica + Pintura Externa BLOCO NOVO	93,00 m²	REFORMA
15cm Alvenaria + Reboco + Cerâmica + Cerâmica BLOCO NOVO	20,88 m²	REFORMA
15cm Alvenaria + Reboco + Cerâmica + Massa Corrida + Pintura Interna BLOCO NOVO	50,40 m²	REFORMA
15cm Alvenaria + Reboco + Massa Corrida + Pintura Interna 2 Lados BLOCO NOVO	37,80 m²	REFORMA
15cm Alvenaria + Reboco + Massa Corrida + Pintura Interna + Pintura Externa BLOCO NOVO	221,62 m²	REFORMA
15cm Alvenaria + Reboco + Pintura Externa 2 Lados	7,03 m²	REFORMA
GRADIL DE FECHAMENTO COM TELA ANTI POMBO	22,77 m²	REFORMA
19CM	10,27 m²	REFORMA
Parede de Alvenaria (35cm) + Reboco + Pintura Externa 2 Lados	19,41 m²	REFORMA
Painel de ACM azul (10cm)	7,72 m²	REFORMA
Painel de ACM azul (20cm)	4,20 m²	REFORMA
Painel de ACM Branco (10cm)	8,34 m²	REFORMA
REVESTIMENTO CERÂMICO PAREDES INTERNAS, COR AZUL - 20x20cm SALAS DE AULA BLOCO NOVO	18,75 m²	REFORMA
REVESTIMENTO CERÂMICO PAREDES INTERNAS, COR BRANCO - 20x20cm BANHEIROS BLOCO NOVO	107,11 m²	REFORMA
REVESTIMENTO CERÂMICO PAREDES INTERNAS, COR BRANCO - 33x45cm SALAS DE AULA BLOCO NOVO	101,94 m²	REFORMA
VEDAÇÃO LATERAL - TELHA TRANSLUCIDA	6,60 m²	REFORMA
	761,41 m²	

QUADRO DE ÁREAS - CONSTRUÇÃO EXISTENTE		
AMBIENTE	ÁREA (m²)	PERÍMETRO (m)
QUADRA POLIESPORTIVA	819,89 m²	119,81 m
ARQUIVO	9,36 m²	12,24 m
BWC. PROF.	4,54 m²	9,10 m
BWC. SECR.	4,51 m²	9,08 m
CIRCULAÇÃO 1	103,15 m²	77,14 m
SALA DOS PROFESSORES	30,81 m²	24,02 m
SALAS 1	48,70 m²	28,18 m
SALAS 2	48,82 m²	28,22 m
SECRETARIA	13,36 m²	15,06 m
BWC FEM.	24,49 m²	21,80 m
BWC MASC.	24,32 m²	21,74 m
CIRCULAÇÃO 2	122,65 m²	112,46 m
COORDENAÇÃO	12,28 m²	14,14 m
DIRETORIA	9,46 m²	12,30 m
HALL 01	2,49 m²	6,34 m
HALL 02	2,52 m²	6,38 m
SALAS 3	35,29 m²	24,06 m
SALAS 4	35,24 m²	24,04 m
SALAS 5	25,35 m²	20,14 m
COZINHA	49,26 m²	33,97 m
DESPENSA	11,70 m²	13,82 m
LAVANDERIA	7,51 m²	11,70 m
REFEITÓRIO	159,36 m²	51,92 m
SALAS 6	58,11 m²	31,48 m
AREA COBERTA	23,69 m²	23,74 m
BEBEDOR	6,22 m²	9,98 m
SALA ANEXA	51,72 m²	29,48 m
AMBIENTE 1	12,92 m²	15,00 m
AMBIENTE 2	9,27 m²	12,28 m
BIBLIOTECA	32,23 m²	24,90 m
TORRE CAIXA D'AGUA	4,76 m²	9,60 m
	1803,97 m²	854,12 m

QUADRO DE ÁREAS - CONSTRUÇÃO NOVA		
AMBIENTE	ÁREA (m²)	PERÍMETRO (m)
BWC. FEM.	17,94 m²	17,00 m
BWC. MASC.	17,94 m²	17,00 m
CASA DE BOMBA	1,71 m²	5,34 m
CIRC. FEM.	3,80 m²	7,80 m
CIRC. MASC.	3,80 m²	7,80 m
CIRCULAÇÃO 03	63,69 m²	45,20 m
LIGAÇÃO ENTRE BLOCOS	50,97 m²	35,70 m
P.N.E. FEM.	4,88 m²	8,90 m
P.N.E. MASC.	4,88 m²	8,90 m
SALA 8	43,20 m²	26,40 m
SALA 9	43,20 m²	26,40 m
SALA 10	43,20 m²	26,40 m
SALAS 7	43,20 m²	26,40 m
	342,41 m²	259,24 m

TABELA DE ESQUADRIAS - (JANELAS EXISTENTE)							
ITEM	TIPO	Descrição	LARGURA	ALTURA	PEITORIL	ÁREA	QUANT.	OBSERVAÇÃO
J-01	JANELA DE CORRER	ALUMINIO E VIDRO - 04 FOLHAS	2,00 m	1,00 m	1,10 m	2,00 m²	25	EXISTENTE
J-02	JANELA DE CORRER	METAL E VIDRO COM GRADIL - 04 FOLHAS	2,00 m	1,00 m	1,10 m	2,00 m²	11	EXISTENTE
J-03	JANELA BASCULANTE	ALUMINIO E VIDRO - 01 FOLHA	1,20 m	0,60 m	2,00 m	0,72 m²	6	EXISTENTE
J-04	JANELA DE CORRER	ALUMINIO E VIDRO - 04 FOLHAS	1,50 m	1,00 m	1,10 m	1,50 m²	4	EXISTENTE
J-05	JANELA BASCULANTE	ALUMINIO E VIDRO - 01 FOLHA	1,00 m	0,50 m	1,60 m	0,50 m²	3	EXISTENTE
J-06	JANELA DE CORRER	METAL E VIDRO COM GRADIL - 04 FOLHAS	1,00 m	1,00 m	1,10 m	1,00 m²	3	EXISTENTE
J-07	JANELA BASCULANTE	METAL E VIDRO COM GRADIL - 04 FOLHAS	0,61 m	0,41 m	1,70 m	0,25 m²	2	EXISTENTE
J-08	JANELA DE CORRER	METAL E VIDRO - 04 FOLHAS	1,50 m	1,00 m	1,25 m	1,50 m²	2	EXISTENTE
J-09	JANELA DE CORRER..	METAL E VIDRO COM GRADIL - 04 FOLHAS	2,00 m	1,20 m	0,90 m	2,40 m²	2	EXISTENTE
							58	

TABELA DE ESQUADRIAS - (JANELAS CONSTRUÇÃO NOVA)							
ITEM	TIPO	Descrição	LARGURA	ALTURA	PEITORIL	ÁREA	QUANT.	OBSERVAÇÃO
J04	JANELA DE CORRER	ALUMINIO E VIDRO - 04 FOLHAS	2,00 m	1,00 m	1,25 m	2,00 m²	8	REFORMA
J05	JANELA DE CORRER	METAL E VIDRO - 04 FOLHAS	2,00 m	0,60 m	1,75 m	1,20 m²	6	REFORMA
J06	JANELA DE CORRER	METAL E VIDRO - 04 FOLHAS	2,40 m	0,40 m	1,85 m	0,96 m²	4	REFORMA
							18	

TABELA DE PISOS - EXISTENTES				
TIPO	ÁREA (m²)	VOLUME (m³)	PERÍMETRO (m)	OBSERVAÇÃO
PISO DE CONCRETO	518,03 m²	106,71 m³	729,22 m	EXISTENTE
PISO DE CONCRETO COM TINTA EPÓXI (QUADRA)	828,89 m²	580,22 m³	122,05 m	EXISTENTE
REVESTIMENTO CERÂMICO	54,48 m²	1,09 m³	51,80 m	EXISTENTE
REVESTIMENTO EM GRANILITE	846,04 m²	150,26 m³	593,51 m	EXISTENTE
Total geral	2247,44 m²	838,28 m³	1496,58 m	

TABELA DE PISOS - CONSTRUÇÃO NOVA				
TIPO	ÁREA (m²)	VOLUME (m³)	PERÍMETRO (m)	OBSERVAÇÃO
	2,72 m²	0,22 m³	6,71 m	REFORMA
PISO DE CONCRETO	73,45 m²	14,69 m³	175,65 m	REFORMA
PORCELANATO BRANCO 80cmX80cm	226,19 m²	33,02 m³	173,05 m	REFORMA
REVESTIMENTO EM GRANILITE	63,69 m²	6,37 m³	45,20 m	REFORMA
Total geral	366,05 m²	54,29 m³	400,61 m	

TABELA DE ESQUADRIAS - (PORTAS EXISTENTES)						
ITEM	TIPO	MATERIAL	DIMENSÃO LARGURA	DIMENSÃO ALTURA	ÁREA (m²)	QUANT.	OBSERVAÇÃO
P-01	PORTA DE ABRIR	METÁLICA - 01 FOLHA	0,90 m	2,10 m	1,89 m²	8	EXISTENTE
P-02	PORTA DE ABRIR	VENEZIANA - 01 FOLHA	0,80 m	2,10 m	1,68 m²	6	EXISTENTE
P-03	PORTA DE ABRIR	METÁLICA - 01 FOLHA	1,00 m	2,10 m	2,10 m²	4	EXISTENTE
P-04	PORTA DA ABRIR	METÁLICA - 01 FOLHA	0,80 m	2,10 m	1,68 m²	5	EXISTENTE
P-05	PORTA PIVOTANTE	ALUMINIO E VIDRO - 01 FOLHA	1,10 m	2,10 m	2,31 m²	1	EXISTENTE
P-06	PORTA DE ABRIR	ALUMINIO - 01 FOLHA - PARA CABINES DE BANHEIRO	0,70 m	2,00 m	1,40 m²	6	EXISTENTE
P-07	PORTA PNE	ALUMINIO - 01 FOLHA - PARA CABINES PCD	0,90 m	2,00 m	1,80 m²	2	EXISTENTE
P-08	PORTA DE ABRIR	PORTA METALICA DE ABRIR DUAS FOLHAS	1,60 m	2,10 m	3,36 m²	2	EXISTENTE
P-09	PORTA DE ABRIR-01 FOLHA	METÁLICA - 01 FOLHA	1,20 m	2,10 m	2,52 m²	1	EXISTENTE
PT-02	PORTÃO DE ABRIR	METAL - 02 FOLHAS	3,50 m	2,20 m	7,70 m²	1	EXISTENTE
PT-03	PORTÃO DE ABRIR	METAL - 01 FOLHA	0,90 m	2,20 m	2,05 m²	1	EXISTENTE
PT-04	PORTÃO DE ABRIR	METAL - 02 FOLHAS	4,16 m	2,20 m	9,15 m²	1	EXISTENTE
						38	

TABELA DE ESQUADRIAS - (PORTAS CONSTRUÇÃO NOVA)						
ITEM	TIPO	MATERIAL	DIMENSÃO LARGURA	DIMENSÃO ALTURA	ÁREA (m²)	QUANT.	OBSERVAÇÃO
P10	PORTA DE ABRIR	VENEZIANA - 01 FOLHA	0,60 m	1,80 m	1,08 m²	8	REFORMA
P11	PORTA DE ABRIR	METÁLICA - 01 FOLHA	0,90 m	2,10 m	1,89 m²	6	REFORMA
P12	PORTA P.N.E.	MADEIRA COM PROTEÇÃO DE CHAPA DE AÇO - 01 FOLHA	0,90 m	2,10 m	1,89 m²	2	REFORMA
P13	PORTA 2 GLP	Porta de aluminio - 2 portas de abrir	1,50 m	1,90 m	2,85 m²	1	REFORMA
PT-01	PORTÃO DE CORRER	METAL - 01 FOLHA	4,50 m	2,70 m	12,15 m²	1	REFORMA
						18	

LEGENDA DA ACABAMENTOS	
PISOS	
	1- REVESTIMENTO CERÂMICO
	2- REVESTIMENTO EM GRANILITE
	3- PISO DE CONCRETO
	4- PISO DE CONCRETO COM TINTA EPÓXI - QUADRA POLIESPORTIVA
	5- PORCELANATO 80cmX80cm
PAREDES	
	1- PINTURA INTERNA COR BRANCA + FAIXA 20cm COR AZUL+ LIQUIBRILHO H=1,20m
	2- PINTURA INTERNA COR BRANCA + REVESTIMENTO CERÂMICO 33cmX44cm H=1,10m
	3- PINTURA INTERNA COR BRANCA + REVESTIMENTO CERÂMICO 33cmX44cm H=2,00m
	4- PINTURA INTERNA COR BRANCA + REVESTIMENTO CERÂMICO 20cmX20cm H=2,00m
	5- REVESTIMENTO CERÂMICO 20cmX20cm ATÉ O FORRO
	6- PINTURA EXTERNA COR BRANCA + FAIXA 20cm COR AMARELO + BARRADO H=1,00m COR AZUL + LIQUIBRILHO H=1,20m
	7- PINTURA (EPÓXI) PADRÃO PARA QUADRA POLIESPORTIVA
	8- REVESTIMENTO CERÂMICO 33cmX45cm H=1,00m (COR BRANCO) + FAIXA DE 20cm COM REVESTIMENTO CERÂMICO 20cmX20cm (COR AZUL PANTONE) + PINTURA INTERNA COR BRANCA
	9- PINTURA EXTERNA COR BRANCO + LIQUIBRILHO H=1,00m
TETO	
	1- FORRO PVC
	2- TELHA ISOTÉRMICA REVESTIDA
	3- LAJE IMPERMEABILIZADA
	4- SEM FORRO
	5- FORRO DE GESSO

PLANTA BAIXA - SALA ANEXA E QUADRA
ESC: 1 : 100

APROVAÇÃO:

ESTADO DE MATO GROSSO
PREFEITURA
BARRA DO GARÇAS
GESTÃO QUE TRABALHA COM RESPONSABILIDADE
CNPJ: 03.439.239/0001-50
Rua Cargás, 522 centro - Barra do Garças MT - CEP 78.600-000

SECRETARIA DE DESENVOLVIMENTO URBANO E SUSTENTÁVEL

Folha: 02/06

Coordenadas: 15° 51' 54.67" S 52° 19' 24.95" O

Obra: REFORMA E AMPLIAÇÃO DA UNIDADE ESCOLAR WALDIZA REGO FLORES LOPES

Conteúdo: Planta baixa e quantitativo

Local: R. Gen. Carneiro, Qd. 39, N° 630 , Jardim Palmares - Barra do Garças - MT

Proprietário: Prefeitura Municipal Barra do Garças

Proprietário: Prefeitura Municipal Barra do Garças
CNPJ: 03.439.239/0001-50

Autor do Projeto: Beatriz S. Almeida Guedes
Engenheira Ambiental
CREA nº MT 55922

Área Construída: 2256,05 m²
Área do Terreno: 5695,56 m²
Escala: Como indicada
Arquivo: revit
Data: AGO/2026
Projetista: Beatriz S A Guedes

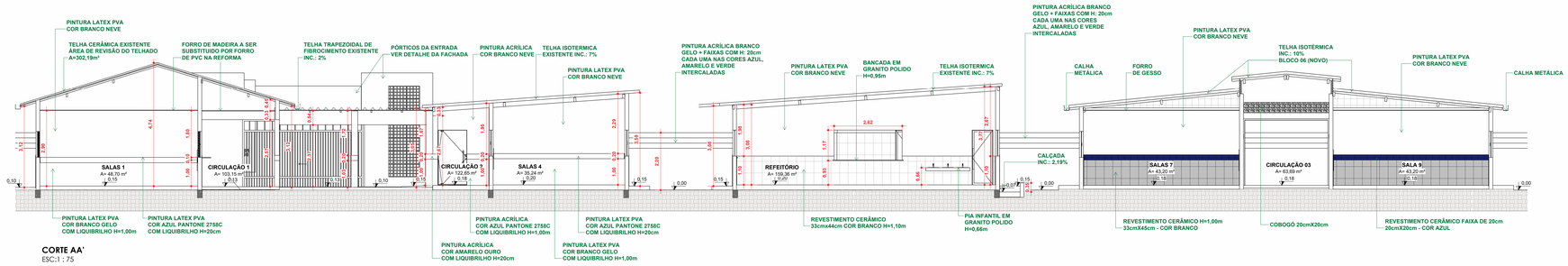

CORTE AA'
ESC:1 : 75

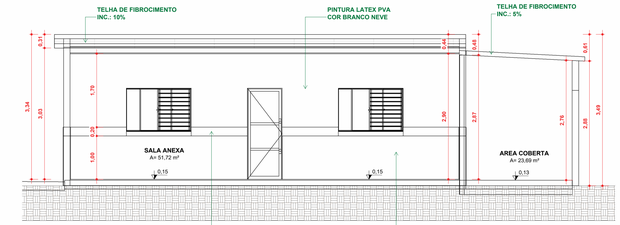

CORTE GG' - Sala Anexa
ESC: 1 : 50

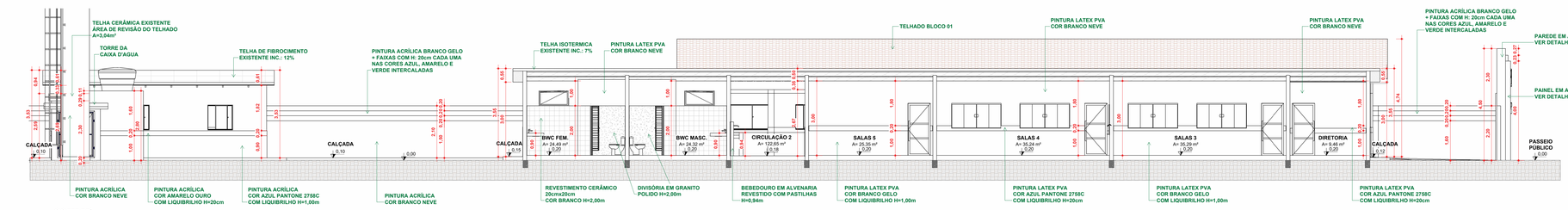

CORTE BB'
ESC:1 : 75

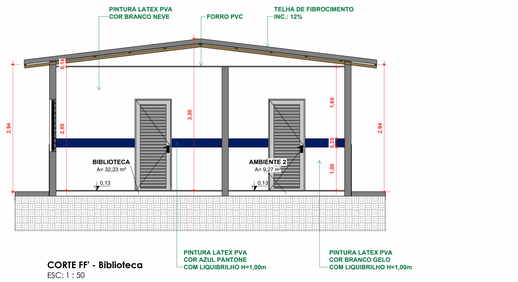

CORTE FF' - Biblioteca
ESC: 1 : 50

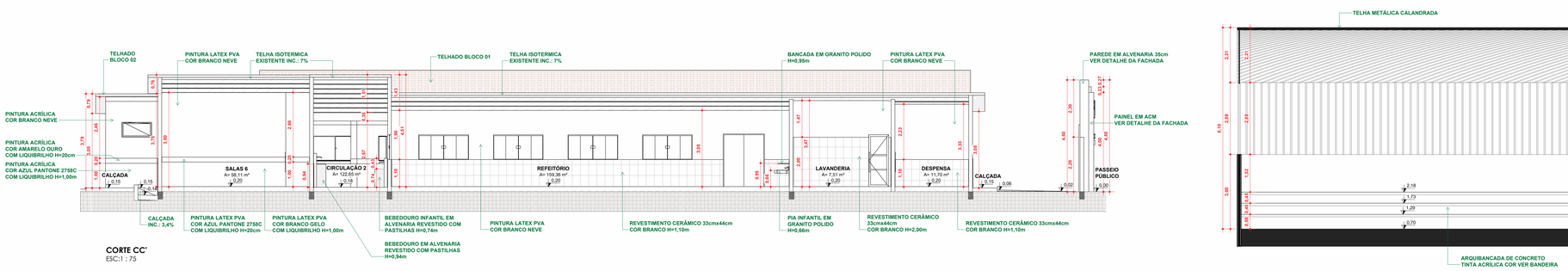

CORTE CC'
ESC:1 : 75

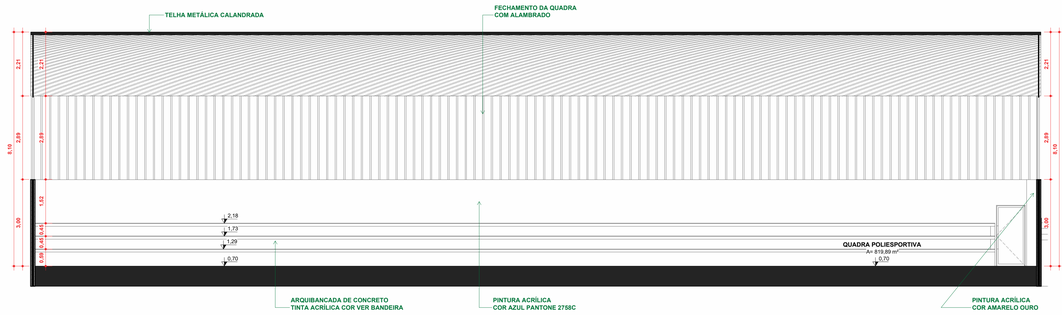

CORTE EE' - QUADRA
ESC:1 : 75

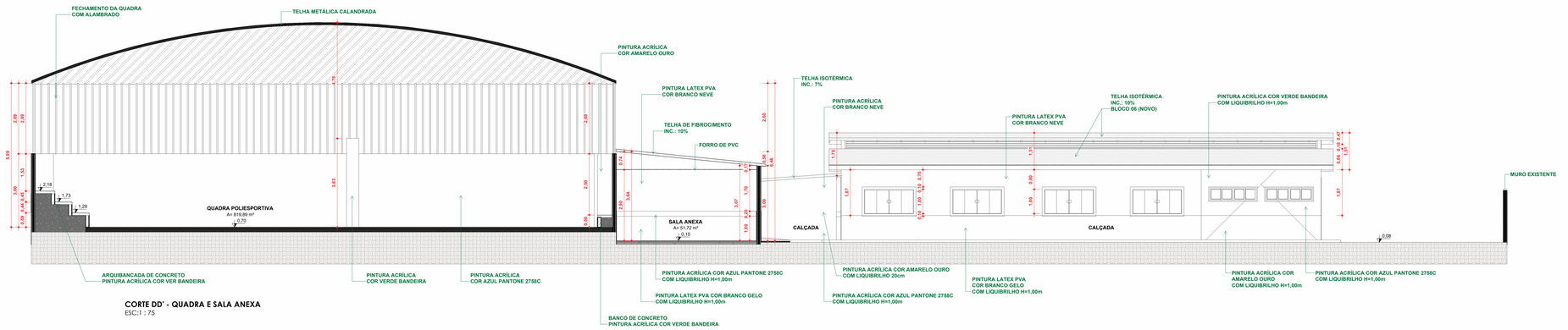

CORTE DD' - QUADRA E SALA ANEXA
ESC:1 : 75

ESTADO DE MATO GROSSO
PREFEITURA BARRA DO GARÇAS
GESTÃO QUE TRABALHA COM RESPONSABILIDADE
CNPJ 03.439.239/0001-09
Rua Carajás, 522 centro - Barra do Garças MT - CEP 78.600-000

SECRETARIA DE DESENVOLVIMENTO URBANO E SUSTENTÁVEL

Folha: 09/06

Coordenadas: 15° 51' 54.67" S 52° 19' 24.95" O

APROVAÇÃO:

Obra: REFORMA E AMPLIAÇÃO DA UNIDADE ESCOLAR WALDIZA RÊGO FLORES LOPES

Conteúdo: Cortes de A a G

Local: R. Gen. Carneiro, Qd. 39, Nº 630, Jardim Palmares - Barra do Garças - MT

Proprietário: Prefeitura Municipal Barra do Garças

Proprietário: Prefeitura Municipal Barra do Garças
CNPJ: 03.439.239/0001-50

Autor do Projeto: Beatriz S. Almeida Guedes
Projeto Profissional
CREA nº MT 55922

Área Construída	Área do Terreno	Escala
2256,05 m²	5695,56 m²	Como indicada

Arquivo	Data:	Projetista
revit	AGO/2026	Beatriz S A Guedes

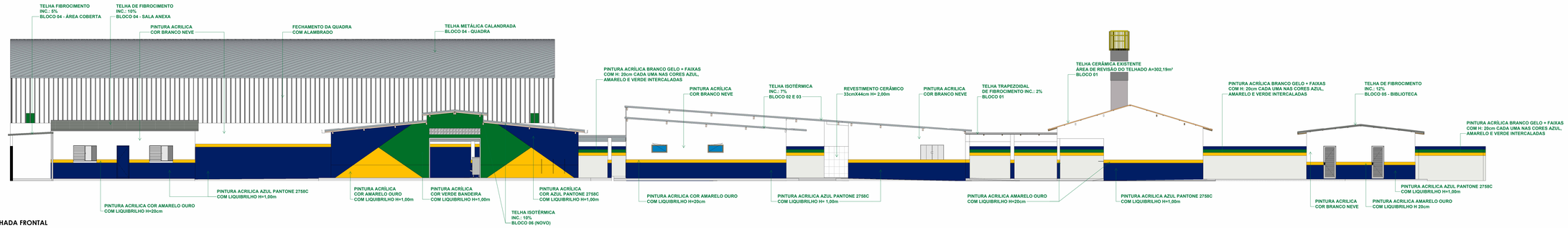

FACHADA FRONTAL
ESC: 1 : 100

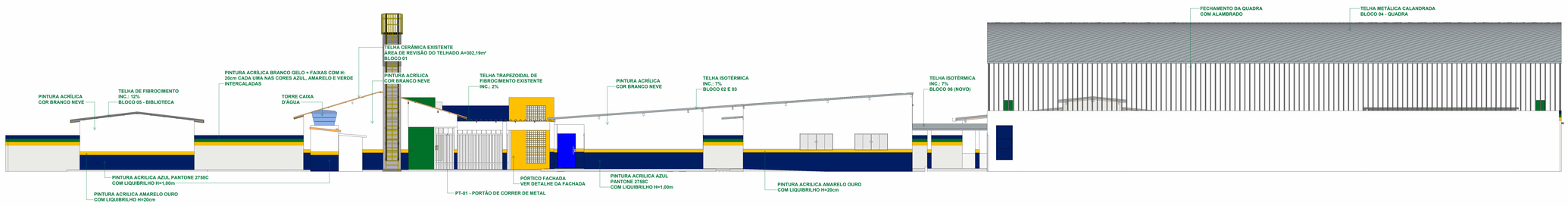

FACHADA POSTERIOR
ESC: 1 : 100

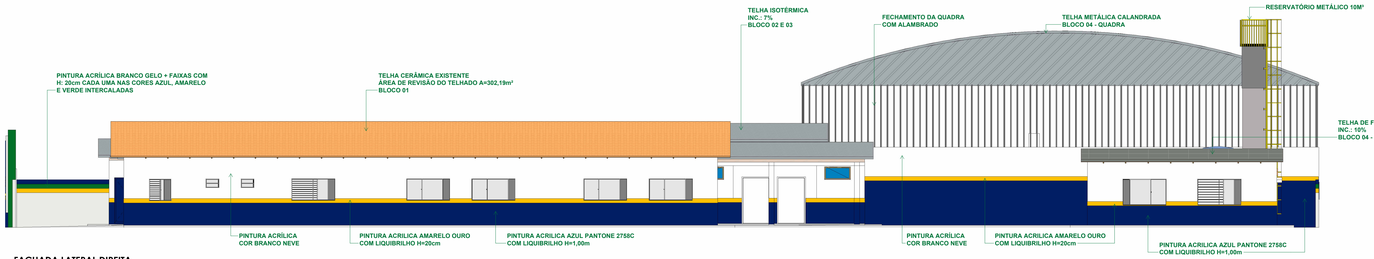

FACHADA LATERAL DIREITA
ESC: 1 : 100

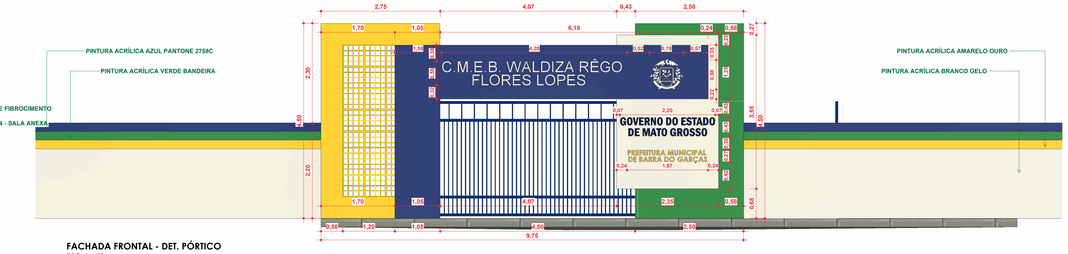

FACHADA FRONTAL - DET. PÓRTICO
ESC: 1 : 50

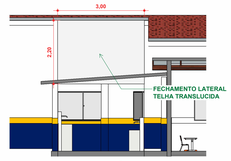

DET. FECHAMENTO LIGAÇÃO ENTRE OS BLOCOS
ESC:1 : 75

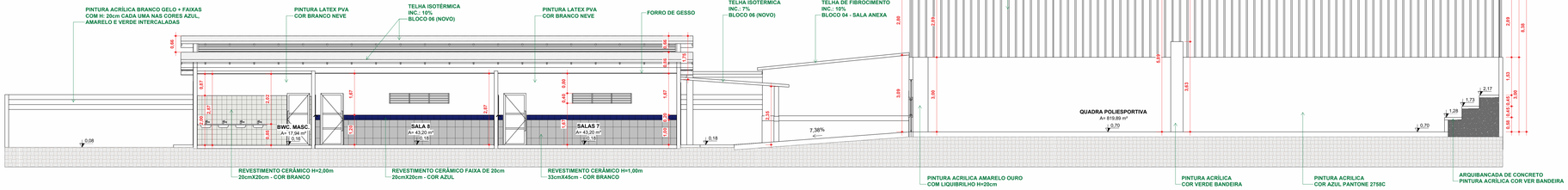

CORTE HH' - QUADRA E BLOCO 06
ESC:1 : 75

ESTADO DE MATO GROSSO
PREFEITURA
BARRA DO GARÇAS
GESTÃO QUE **TRABALHA** COM **RESPONSABILIDADE**
CNPJ (01.439.239/0001-50
Rua Cargás, 522 centro - Barra do Garças MT - CEP: 78.600-000

SECRETARIA DE DESENVOLVIMENTO URBANO E SUSTENTÁVEL

Folha: 04/06

Coordenadas: 15° 51' 54.67" S 52° 19' 24.95" O

Obra: REFORMA E AMPLIAÇÃO DA UNIDADE ESCOLAR WALDIZA RÊGO FLORES LOPES

APROVAÇÃO:

Conteúdo: Corte H e fachadas

Local: R. Gen. Carneiro, Qd. 39, Nº 839, Jardim Palmares - Barra do Garças - MT

Proprietário: Prefeitura Municipal Barra do Garças

Proprietário: Prefeitura Municipal Barra do Garças
CNPJ: 03.439.239/0001-50

Autor do Projeto: BEATRIZ DA SILVA ALMEIDA — Assinado de forma digital por BEATRIZ DA SILVA ALMEIDA GUEDES:04911881172 — Dados: 2026.01.30 09:47:32 -04'00'
Beatriz S. Almeida Guedes
Registro Profissional
CREA nº MT550922

Área Construída:	Área do Terreno:	Escala:
2256,05 m²	5695,56 m²	Como indicada

Arquivo:	Data:	Projetista:
revit	AGO/2026	Beatriz S A Guedes